M
A rchitektur
K
A telier

Matthias Kammler
Dipl. Architekt
Dipl. Bauleiter
MAS Holzbau
Industrieweg 10
3006 Bern
Tel. 031 931 21 64
mkammler@bluewin.ch

Architekt:

Saurer Kathrin
Woodtli Samuel
Gryphenhübeliweg 40
3006 Bern

Gesuchsteller:

Neubau MFH
Wiesenstrasse (2)
3072 Ostermundigen
Parzelle 2278

Baugesuch
Dachgeschoss

OK FB EG = +/- 0.00 = 550.79 müM

GEZ. mk, ht

Mst. 1:100

Dat. 10.7.2024

Rev. 26.8.2024
Bodenflächennachweis
RH =/< 2.3m für Zimmer
+ Wohnraum
31.10.2024, Befensterung TP

Gr. A3
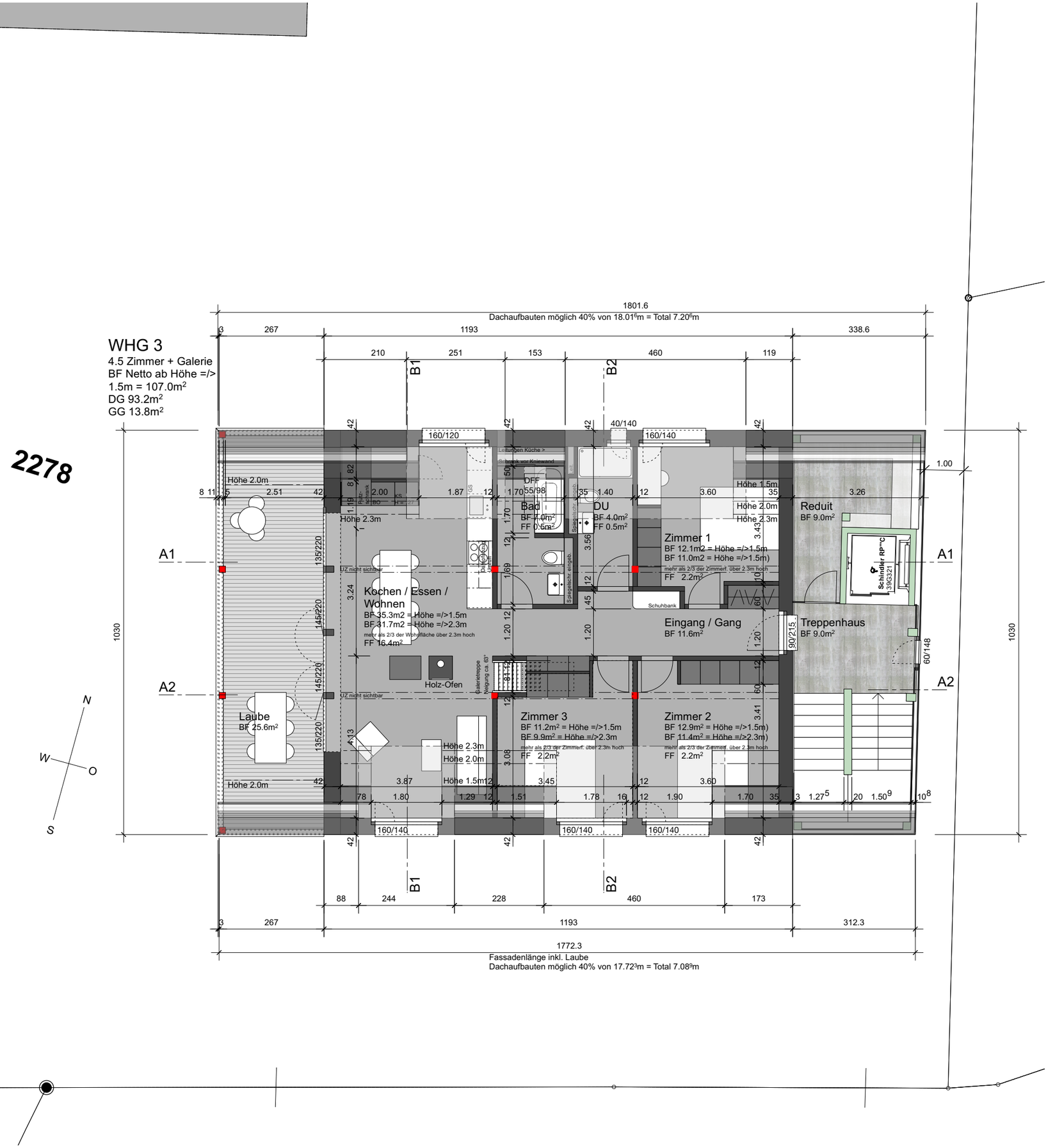
Pl.Nr. 1-114